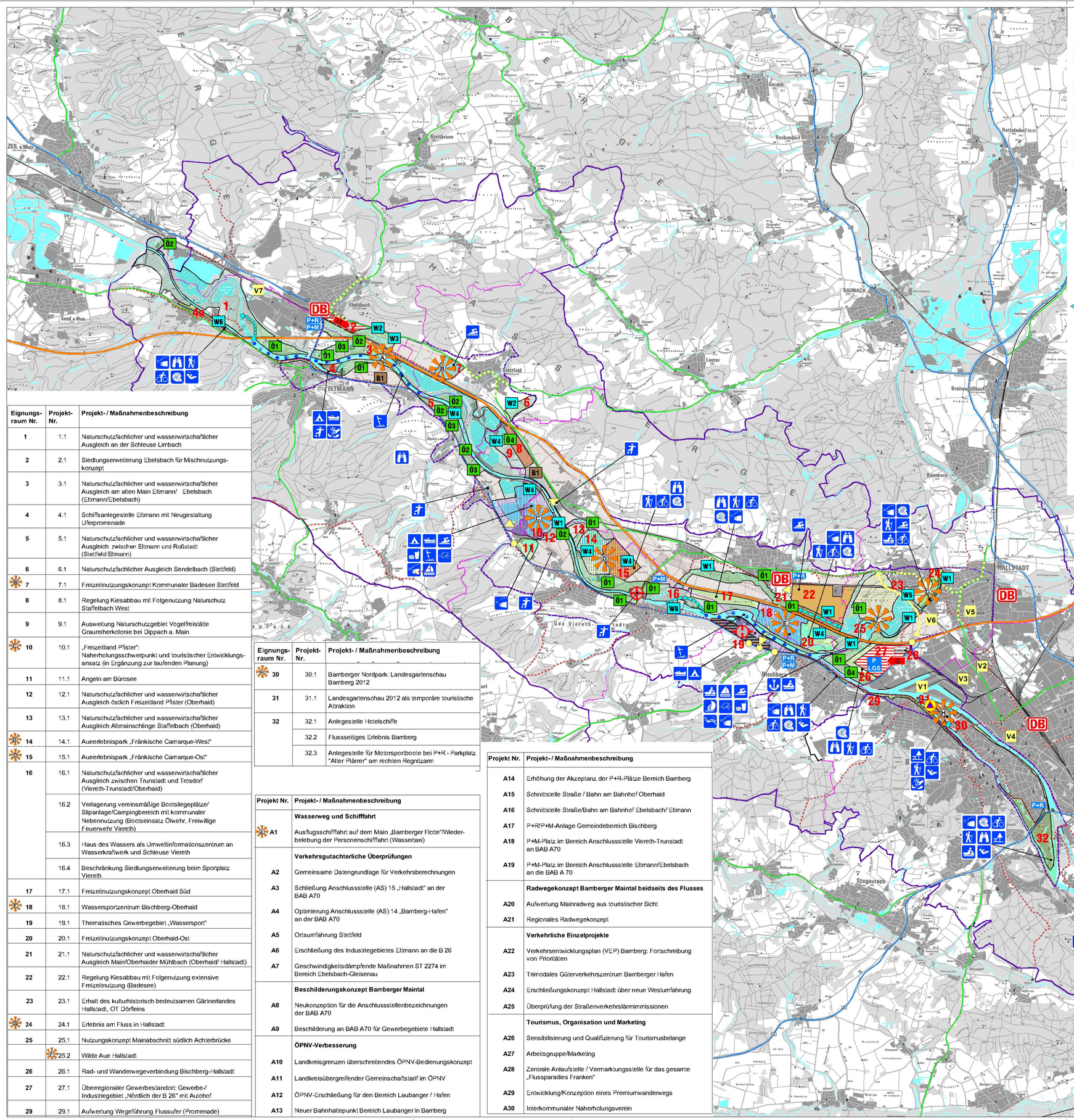

Eignungsraum Nr.	Projekt-Nr.	Projekt- / Maßnahmenbeschreibung
1	1.1	Naturschutzfachlicher und wasserwirtschaftlicher Ausgleich an der Schleuse Limbach
2	2.1	Siedlungserweiterung Ebelsbach für Mischnutzungskonzept
3	3.1	Naturschutzfachlicher und wasserwirtschaftlicher Ausgleich am alten Main Eltmann/ Ebelsbach (Eltmann/Ebelsbach)
4	4.1	Schiffsanlegestelle Eltmann mit Neugestaltung Uferpromenade
5	5.1	Naturschutzfachlicher und wasserwirtschaftlicher Ausgleich zwischen Eltmann und Roßstadt (Stettfeld/ Eltmann)
6	6.1	Naturschutzfachlicher Ausgleich Sendelbach (Stettfeld)
7	7.1	Freizeitnutzungskonzept Kommunaler Badesee Stettfeld
8	8.1	Regelung Kiesabbau mit Folgenutzung Naturschutz Staffelbach West
9	9.1	Ausweitung Naturschutzgebiet Vogelfreistätte Graureiherkolonie bei Dippach a. Main
10	10.1	„Freizeitland Pfister": Naherholungsschwerpunkt und touristischer Entwicklungsansatz (in Ergänzung zur laufenden Planung)
11	11.1	Angeln am Bürosee
12	12.1	Naturschutzfachlicher und wasserwirtschaftlicher Ausgleich östlich Freizeitland Pfister (Oberhaid)
13	13.1	Naturschutzfachlicher und wasserwirtschaftlicher Ausgleich Altmainschlinge Staffelbach (Oberhaid)
14	14.1	Aueerlebnispark „Fränkische Camarque-West"
15	15.1	Aueerlebnispark „Fränkische Camarque-Ost"
16	16.1	Naturschutzfachlicher und wasserwirtschaftlicher Ausgleich zwischen Trunstadt und Trosdorf (Viereth-Trunstadt/Oberhaid)
	16.2	Verlagerung vereinsmäßige Bootsliegeplätze/ Slipanlage/Campingbereich mit kommunaler Nebennutzung (Bootseinsatz Ölwehr, Freiwillige Feuerwehr Viereth)
	16.3	Haus des Wassers als Umweltinformationszentrum an Wasserkraftwerk und Schleuse Viereth
	16.4	Beschränkung Siedlungserweiterung beim Sportplatz Viereth
17	17.1	Freizeitnutzungskonzept Oberhaid Süd
18	18.1	Wassersportzentrum Bischberg-Oberhaid
19	19.1	Thematisches Gewerbegebiet „Wassersport"
20	20.1	Freizeitnutzungskonzept Oberhaid-Ost
21	21.1	Naturschutzfachlicher und wasserwirtschaftlicher Ausgleich Main/Oberhaider Mühlbach (Oberhaid/ Hallstadt)
22	22.1	Regelung Kiesabbau mit Folgenutzung extensive Freizeitnutzung (Badesee)
23	23.1	Erhalt des kulturhistorisch bedeutsamen Gärtnerlandes Hallstadt, OT Dörfleins
24	24.1	Erlebnis am Fluss in Hallstadt
25	25.1	Nutzungskonzept Mainabschnitt südlich Achterbrücke
	25.2	Wilde Aue Hallstadt
26	26.1	Rad- und Wanderwegeverbindung Bischberg-Hallstadt
27	27.1	Überregionaler Gewerbestandort: Gewerbe-/ Industriegebiet „Nördlich der B 26" mit Autohof
29	29.1	Aufwertung Wegeführung Flussufer (Promenade)

Eignungsraum Nr.	Projekt-Nr.	Projekt- / Maßnahmenbeschreibung
30	30.1	Bamberger Nordpark: Landesgartenschau Bamberg 2012
31	31.1	Landesgartenschau 2012 als temporäre touristische Attraktion
32	32.1	Anlegestelle Hotelschiffe
	32.2	Flussseitiges Erlebnis Bamberg
	32.3	Anlegestelle für Motorsportboote bei P+R - Parkplatz "Alter Pfarrer" am rechten Regnitzarm

Projekt Nr.	Projekt- / Maßnahmenbeschreibung
	Wasserweg und Schifffahrt
A1	Ausflugsschifffahrt auf dem Main „Bamberger Flotte"/Wiederbelebung der Personenschifffahrt (Wassertaxi)
	Verkehrsgutachterliche Überprüfungen
A2	Gemeinsame Datengrundlage für Verkehrsberechnungen
A3	Schließung Anschlussstelle (AS) 15 „Hallstadt" an der BAB A70
A4	Optimierung Anschlussstelle (AS) 14 „Bamberg-Hafen" an der BAB A70
A5	Ortsumfahrung Stettfeld
A6	Erschließung des Industriegebietes Eltmann an die B 26
A7	Geschwindigkeitsdämpfende Maßnahmen ST 2274 im Bereich Ebelsbach-Gleisenau
	Beschilderungskonzept Bamberger Maintal
A8	Neukonzeption für die Anschlussstellenbezeichnungen der BAB A70
A9	Beschilderung an BAB A70 für Gewerbegebiete Hallstadt
	ÖPNV-Verbesserung
A10	Landkreisgrenzen überschreitendes ÖPNV-Bedienungskonzept
A11	Landkreisübergreifender Gemeinschaftstarif im ÖPNV
A12	ÖPNV-Erschließung für den Bereich Laubanger / Hafen
A13	Neuer Bahnhaltepunkt Bereich Laubanger in Bamberg

Projekt Nr.	Projekt- / Maßnahmenbeschreibung
A14	Erhöhung der Akzeptanz der P+R-Plätze Bereich Bamberg
A15	Schnittstelle Straße / Bahn am Bahnhof Oberhaid
A16	Schnittstelle Straße/Bahn am Bahnhof Ebelsbach/ Eltmann
A17	P+R/P+M-Anlage Gemeindebereich Bischberg
A18	P+M-Platz im Bereich Anschlussstelle Viereth-Trunstadt an BAB A70
A19	P+M-Platz im Bereich Anschlussstelle Eltmann/Ebelsbach an die BAB A 70
	Radwegekonzept Bamberger Maintal beidseits des Flusses
A20	Aufwertung Mainradweg aus touristischer Sicht
A21	Regionales Radwegekonzept
	Verkehrliche Einzelprojekte
A22	Verkehrsentwicklungsplan (VEP) Bamberg: Fortschreibung von Prioritäten
A23	Trimodales Güterverkehrszentrum Bamberger Hafen
A24	Erschließungskonzept Hallstadt über neue Westumfahrung
A25	Überprüfung der Straßenverkehrslärmimmissionen
	Tourismus, Organisation und Marketing
A26	Sensibilisierung und Qualifizierung für Tourismusbelange
A27	Arbeitsgruppe/Marketing
A28	Zentrale Anlaufstelle / Vermarktungsstelle für das gesamte „Flussparadies Franken"
A29	Entwicklung/Konzeption eines Premiumwanderwegs
A30	Interkommunaler Naherholungsverein

LEGENDE

Eignungsräume

- Vorrang Naturschutz
- extensive Freizeitnutzung
- intensive Freizeitnutzung
- Gärtnerland
- Vorrang Hochwasserschutz
- Siedlungsnahe Freizeit- und Erholung
- Gewerbestandort mit Themenschwerpunkt Freizeit
- Siedlungserweiterung
- Kiesabbau (zukünftig)
- Kommunaler Badesee
- Temporäre touristische Attraktion (Landesgartenschau)
- Autohof
- 10 Nummer des Eignungsraumes

Natur und Landschaft/ Landwirtschaft/ Wasserwirtschaft:

Boden

- Bodensicherung durch Landwirtschaft
- B1 Grünlandnutzung im Überschwemmungsgebiet

Wasser

- aquatische Vernetzung
- W1 ökologischer Gewässerausbau
- W2 Anlage Pufferstreifen am Gewässer
- W3 Retentionsraumausgleich Siedlungserweiterung
- W4 Hochwasserschutz/ Aktivierung Retentionsraum
- W5 Gewässerrenaturierung
- W6 Fischtreppe an Schleusen

Arten und Lebensräume

- ökologische Aufwertung von Flächen (Ausgleichsflächen)
- D1 Herstellung naturnahe Aue
- D2 Entwicklung von Sandmagerrasen
- D3 Umwandlung von Acker in Grünland im Überschwemmungsgebiet
- D4 Ausweitung Schutzgebiete gemäß BayNatSchG

Siedlungswesen:

- M Siedlungserweiterung Gemischte Nutzung/Kleingewerbe/Wohnen
- G Siedlungserweiterung Gewerbe/Industrie
- Beschränkung Siedlungserweiterung
- Lenkung Strukturveränderung Gewerbe/Industrie in Richtung Freizeit/Tourismus

Tourismus und Naherholung:

- Angeln
- Baden
- Camping
- Gastronomie
- Fahrradfahren
- Motorbootruhezone
- Naturbeobachten
- Naturinformation
- Parkanlage
- Rudern/ Kanu
- Kleingarten
- Segeln
- Spielplätze
- Sportanlage
- Sandstrand und Liegewiese
- Surfen
- Wandern/Spazierengehen
- Wasserski
- Yachthafen
- Tauchen

Verkehrliche Maßnahmen:

- Vernetzung Rad- und Wanderwege
- Ertüchtigung von Knotenpunkten
- Schaffung einer situationsverträglichen Verkehrsabwicklung
- Westumfahrung Hallstadt/Dörfleins
- P+R Verbesserung der Schnittstelle Schiene/Straße
- P+M Anlage von Parken+Mitnehmen-Plätzen
- P LGS temporärer Parkplatz Landesgartenschau
- DB Bahnhof

Verortbare verkehrliche Maßnahmen/Projektideen:

- V1 Trimodales GVZ im Hafenbereich
- V2 Bahnhaltepunkt Laubanger
- V3 ÖPNV-Angebotsverbesserung Gebiet Laubanger
- V4 Umsetzung VEP Bamberg bzw. Fortschreibung der Prioritäten
- V5 Untersuchung zur Schließung AS Nr. 15
- V6 Erschließungskonzept Hallstadt von Umfahrungsstraße
- V7 Westliche Erschließung von GE/GI-Eltmann an B 26

Sonstige Darstellung:

- Grenze Regierungsbezirk
- weiterer Untersuchungsraum
- engerer Untersuchungsraum
- Gemeindegrenze
- Gewässer
- Wald
- Siedlungsfläche
- Bahnlinie
- Autobahnen
- Bundesstraßen
- Staatsstraßen und sonstige
- Radwege

Leuchtturmprojekte:

Projektvorschläge mit besonderer Bedeutung für den ROEK - Raum

- A Ausflugsschifffahrt auf dem Main "Bamberger Flotte"
- B Freizeitnutzungskonzept kommunaler Badesee Stettfeld
- C "Freizeitland Pfister"
- D Aueerlebnispark "Fränkische Camarque"
- E Wassersportzentrum Bischberg - Oberhaid
- F Wilde Aue Hallstadt
- G Erlebnis am Fluss in Hallstadt
- H Bamberger Nordpark: Landesgartenschau Bamberg 2012

Kartengrundlage:
DTK 25, Kartenblätter 5929, 5930, 5931, 6029, 6030, 6031, 6129,6130 und 6131,
Bayerisches Landesvermessungsamt, Juli 2005

Nutzung der Geobasisdaten der Bayerischen Vermessungsverwaltung;
Geobasisdaten: © Bayerische Vermessungsverwaltung

N

0 1000 2000 3000 4000 Meter

REV.	ÄNDERUNG ALTERATION	GEZ. DRAWN BY	GEPRÜFT CHECKED BY	FREIGABE APPROVED BY	DATUM DATE
D					
C					
B					
A					

AUFTRAGGEBER: ORDERED BY: Bayerisches Staatsministerium für Wirtschaft, Infrastruktur, Verkehr und Technologie

PROJEKTTITEL: PROJECT TITLE: ROEK "Zukunftsplan Maintal" gefördert aus Mitteln der Europäischen Union

PLANBEZEICHNUNG: DRAWING TITLE: Integriertes Entwicklungskonzept mit Maßnahmen und Projektvorschlägen

Arbeitsgemeinschaft:
PLANUNGSGRUPPE STRUNZ
iq - Projektgesellschaft
INGEVOST
KLING CONSULT

MASSSTAB: SCALE:	1:30.000	
BEARBEITET: DRAWN BY:	Brunner	DATUM: DATE
GEZEICHNET: DRAWN BY:	Stubenrauch	18.04.06
GEPRÜFT: CHECKED BY:		18.04.06
ZEICHNUNGS-NR: DRAWING NO:	E 1 / 1	

Dateiname: Integriertes Entwicklungskonzept mit Maßnahmen und Projektvorschlägen.EPS

DIN A0 841x1189 mm